n_Zuma

NICOLETTIHOME

Codice Modello N8408

revisione 00 del 25-03-16
(annulla la precedente)

Designer: sylvain joly

Struttura: legno di abete, multistrato e truciolare ricoperto di poliuretano espanso.

Sistema di molleggio: cinghie elastiche.

Imbottitura Seduta: cuscini di seduta in poliuretano espanso ecologico ricoperto con falda 100% poliestere.

Imbottitura Spalliera: cuscini di spalliera e poggiatesta in poliuretano espanso ecologico ricoperto con falda 100% poliestere.

Imbottitura Bracciolo: cuscino bracciolo in poliuretano espanso ecologico ricoperto con falda 100% poliestere.

Sfoderabilità: non possibile.

Cuciture: il rivestimento in pelle è realizzato con filo spesso 1,2 mm realizzabile anche a contrasto nelle varianti di colore disponibili, inoltre prevede tagli differenti rispetto al rivestimento in microfibra (o tessuto).

Meccanismi: modello dotato di poggiatesta sollevabile manualmente per tutte le versioni. L'altezza del modello con poggiatesta sollevato è di 95 cm.

Piedi di serie: PM1002, per lato bracciolo e terminale, PM 1003, per versione pouf, tutti in metallo lucido h. 16.5 cm disponibili nella variante colore braun bronze oppure titanio. Alcune versioni sono dotate di piedi nascosti che hanno funzione strutturale (PM714).

Densità sedute e spalliere

Mercati	*Seduta*	*Spalliera*
I	35 Medio	25
D - NL - CH		
USA - California		
GB	35 ignifugo	25 ignifugo
Altri mercati	35 Medio	25

Nota: Quando nella tabella non è indicato alcun valore occorre far riferimento al campo 'Altri mercati'.

Rivestimenti

	consigliato	non consigliato	non possibile
pelli spessorate	✓		
pelli sottili elastiche	✓		
pelli naturali	✓		
tessuto	✓		
microfibra	✓		
mistocrosta	✓		
DeLuxe			✓
multi colore			✓
multi categoria			
multi rivestimento			✓

Nota: per i modelli non sfoderabili sono disponibili solo i tessuti in tinta unita abilitati.

Multiriv. / Componenti / Vers. Optional

Piedi

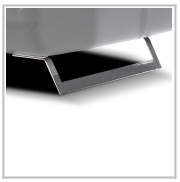

PM1002

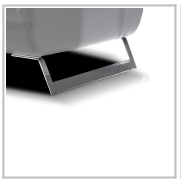

PM1003

PM714

Pouf

Con riserva di apportare per esigenze di produzione, senza alcun preavviso, modifiche nei materiali, nei rivestimenti e nelle dimensioni del prodotto presentati nella scheda tecnica. Le dimensioni e il volume riportati hanno valore indicativo essendo soggette alle tolleranze dei processi di produzione.